

on

diseño

Arquitectura, interiorismo, arte, diseño industrial y gráfica / Architecture, interior design, art, industrial design and graphics

376 / 377



Rehabilitación / Restoration

Arquitectura e Interiorismo / Architecture and Interior Design: Iglesia Santa María de Vilanova de la Barca. *Santa María de Vilanova de la Barca church.* Santa María de Vilanova de la Barca, Lleida / Rehabilitación de la antigua estación de ferrocarril de Burgos. *Refurbishment of the old Burgos railway station.* Burgos / Edificio Vello Cárcere. *Vello Cárcere building.* Lugo / A hombros de gigantes. *On the shoulders of giants.* Málaga / Depósito del Rei Martí. *Rei Martí water tank.* Barcelona / Renovación del Trinity College - European College. *Renovation of Trinity College - European College.* Coimbra, Portugal / Casa Vicens. *Vicens House.* Barcelona / Palacio de Justicia de Estrasburgo. *Strasbourg Law Courts.* Estrasburgo, France / Espacio Bomberos. *Fire Fighters' Museum.* Barcelona / Rehabilitación del edificio Mansfeld. *Refurbishment of the Mansfeld building.* Luxembourg / Casa-galería en el distrito de Gràcia. *Gallery-house in the Gracia district.* Barcelona / Centro cívico Cristalleries Planell. *Cristalleries Planell Civic Centre.* Barcelona / La rectoría de Godmar. *The Godmar rectory.* Callús, Barcelona / Rehabilitación de una casa entre medianeras. *Refurbishment of a house between party walls.* Sant Feliu de Llobregat, Barcelona / Guardería La Remunta. *La Remunta Day Nursery.* L'Hospitalet de Llobregat, Barcelona / Reforma interior de unas viviendas en Poblenou. *Interior reform of dwellings in Poblenou.* Barcelona / Can Picafort. Santa Margalida, Mallorca / Dúplex Tibbaut. *Tibbaut. Duplex.* Barcelona / Bombas Gens. Valencia.

Informe técnico / Technical report: Mobiliario para el hogar. Tapizados, alfombras y textiles. Sistemas de calefacción y climatización / *Home furniture. Upholsteries, carpets and textiles. HVAC*

20€ SPAIN / PT 21€ / IT 23€ / UK £18 / USA \$32





Havanna

Alfombra de trenzado rústico para porches y recibidores, tejida a mano con yute 100%. Sus medidas son personalizadas, y para conseguir un efecto especial se utilizan tintes vegetales, de manera que nunca hay dos alfombras iguales. Su grosor es de entre 1 y 1.2cm y su peso es 3.600 gramos por metro cuadrado.

Rustic-knotted rug for porches and entrance halls, hand-woven from 100% jute. Its measurements can be personalised and, to achieve a special effect, vegetable tints are used so that no two rugs are ever the same. In a thickness of between 1 and 1.2cm, it weighs 3,600 grams per square metre.



CUMELLAS

Camí de Can Calders, 16
08173 Sant Cugat del Vallès, Barcelona. Spain
T/+34 932 007 173
www.franciscocumellas.es | comercial@franciscocumellas.es

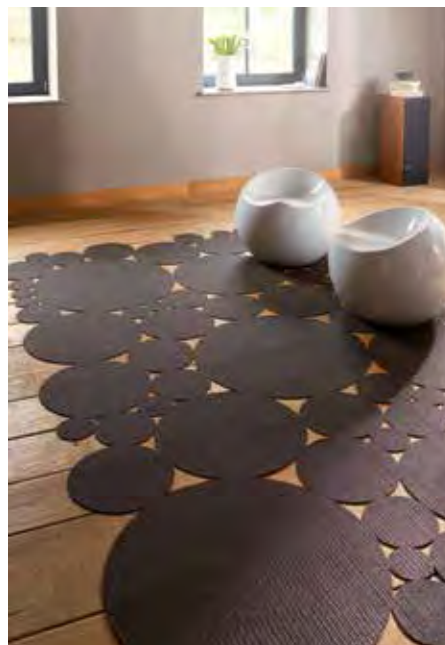

In&Out

Alfombras tejidas con hilos de vinilo redondos inspiradas en el aspecto de los tweeds masculinos. Trece formas para elegir y una infinidad de combinaciones posibles. Tienen un grosor de 4mm y un ancho máximo de 200cm.

Woven rugs with round vinyl threads, inspired by the appearance of male tweed. Thirteen shapes to choose from and infinite possible combinations. They are 4mm thick and have a maximum width of 200cm.

DICKSON

ZI La Pilaterie 10, Rue des Châteaux BP 109
59443 Wasquehal Cedex. France
T/+33 (0)32 045 5959

DICKSON SPAIN

Polígono Can Calderón. Avenida Progreso, 11
08840 Viladecans, Barcelona. Spain
T/+34 936 354 200
www.dickson-constant.com



Beach

Como su propio nombre indica, esta alfombra representa dos secciones: la playa y el agua. Los emocionantes contrastes rompen los estándares con distintivos tonos de color. Está hecha en un 86% fibra de papel (trama) y un 14% algodón (urdimbre), y tiene un espesor de 6mm. Cada pieza se hace a medida bajo pedido del cliente. El ancho máximo es de 250cm, y la longitud máxima es de 500cm.

As its very name indicates, this rug represents two sections: the beach and the water. The exciting contrasts break with the standard through distinctive colour tones. It is made from 86% paper fibre (weft) and 14% cotton (warp) and is 6mm thick. Each piece is made to measure to the customer's order. Maximum width is 250cm and maximum length 500cm.

Diseño/Design: **Ritva Puotila**



WOODNOTES

Tallberginkatu 1 B, 119 - 00180 Helsinki. Finland
T/+358 9 694 2200
www.woodnotes.fi | woodnotes@woodnotes.fi

CUMELLAS

Camí de Can Calders, 16
08173 Sant Cugat del Vallès, Barcelona. Spain
T/+34 932 007 173
www.franciscocumellas.es | comercial@franciscocumellas.es



Kolme

Colección de alfombras de lana 100% natural y moquetas impresas en poliamida, en la que a partir de pequeños triángulos que se entremezclan entre sí se van conectando para generar motivos más grandes y complejos. Debido a la sencillez de sus formas, que no interfieren con la arquitectura del espacio, son ideales para espacios grandes.

Range of rugs made of 100% natural wool and printed polyamide carpets which combine crisscrossing small triangles that interconnect to create larger and more complex designs. Due to the simplicity of their shapes, which do not interfere with the architecture of a space, they are ideal for large spaces.

Diseño/Design: **edeestudio**

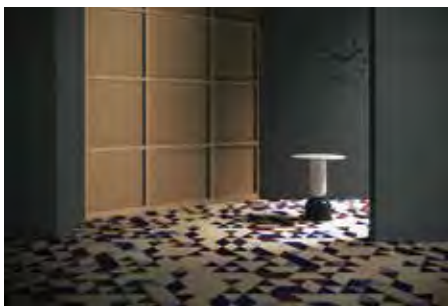

ALFOMBRAS VEO VEO

Plaza Doctor Más Candela, 9
03330 Crevillent, Alicante. Spain
T/+34 965 400 409
www.alfombrasveoveo.es | info@alfombrasveoveo.es



Signat

Colección de alfombras que, a partir de dos colores muy contrastados, juega con triángulos desdibujados y colocados de manera que se crucen entre ellos. Los colores y las medidas se pueden personalizar y las piezas están disponibles tanto anudadas a mano como en hand tufted con lana de Nueva Zelanda y/o viscosa.

This range of rugs uses highly contrasting colours to play with blurred triangles that crisscross each other. The colours and size can be customised and the units are available in hand-knotted or hand-tufted New Zealand wool and/or viscose.

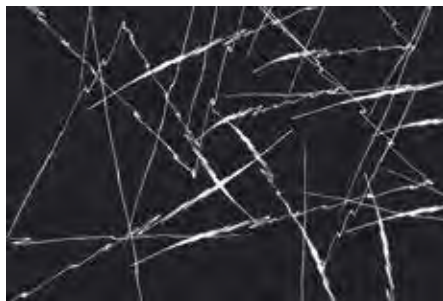

BARCELONA RUGS

Camí de Can Calders, 16
08173 Sant Cugat del Vallès, Barcelona. Spain
T/+34 932 007 173
www.barcelonarugs.com | info@barcelonarugs.com



Nordic Lines

Colección de alfombras confeccionadas manualmente por maestros artesanos indios con fibras de lana y tintes naturales sobre una base 100% algodón. Se presenta en 4 colores lisos sobre los que se dibujan varias líneas cosidas en negro que sobresalen de la alfombra convirtiéndose en trenzas.

Collection of rugs that are handmade by Indian master artisans using wool fibres and natural dyes on a 100% cotton base. Available in 4 solid colours upon which various sewn lines in black appear, emerging from the rug and transforming into braids.

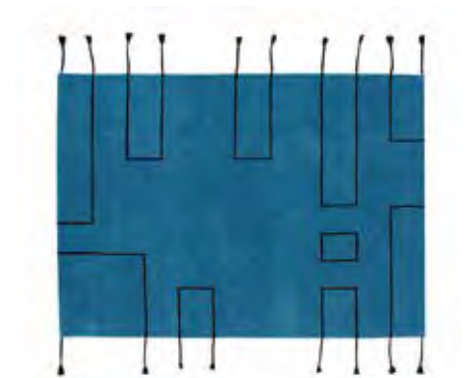

LORENA CANALS

Alexandre Goicoechea, 6
08960 Sant Just Desvern, Barcelona. Spain
T/+34 638 987 987
www.lorenacanal.es | customerservice@lorenacanal.com